ГРАФИЧЕСКОЕ ОПИСАНИЕ МЕСТОПОЛОЖЕНИЯ ГРАНИЦ ПУБЛИЧНОГО СЕРВИТУТА

в отношении земель и земельных участков в целях, предусмотренных ст. 39.37 Земельного кодекса Российской Федерации для складирования строительных и иных материалов, возведение некапитальных строений, сооружений (включая ограждения, бытовки, навесы) и (или) размещение строительной техники, которые необходимы для обеспечения реконструкции объекта федерального значения «Строительство кольцевой скоростной автомобильной дороги на обходе Санкт-Петербурга, КАД-2 (Ленинградская область). Участок от автомобильной дороги М-11 «Нева» Москва – Санкт-Петербург до д. Кузьмолово. Строительство мостового перехода через р. Нева». Этап «Переустройство коммуникаций ООО «Транснефть-Балтика» «ВЛ-110 кВ. ППС Невская. ЛНРУ. Реконструкция» в местах пересечения с проектируемой кольцевой автомобильной дорогой»

Раздел 1		
Сведения об объекте		
№ п/п	**Характеристики объекта**	**Описание характеристик**
1	**2**	**3**
1	Местоположение объекта	Ленинградская обл., Всеволжский муниципальный район, Колтушское г/п
2	Площадь объекта ± величина погрешности определения площади **(Р ± ΔР)**	85548 ± 35.54
3	Иные характеристики объекта	Публичный сервитут в целях, предусмотренных п. 2 ст. 39.37 Земельного кодекса Российской Федерации, сроком действия 14 месяцев, в интересах Общества с ограниченной ответственностью «Транснефть – Балтика»; ИНН 4704041900, ОГРН 1024700871711, адрес почтовый - 195009, г. Санкт-Петербург, вн.тер.г. муниципальный округ Финляндский округ, наб. Арсенальная, д. 11, литера А; тел.: +7 (812) 380-62-81; адрес электронной почты: BN-BALTNEFT@transneft.ru

Местоположение публичного сервитута: Ленинградская обл., Всеволжский муниципальный район, Колтушское г/п			
Система координат		**МСК-47, зона 2**	
Метод определения координат		**Аналитический метод**	
Обозначение характерных точек границ публичного сервитута	**Координаты, м**		**Средняя квадратическая погрешность положения характерных точек (M_t), м**
	X	**У**	
1	**2**	**3**	**5**
1	423141.55	2244901.09	0.10
2	423144.71	2244912.29	0.10
3	423131.39	2244911.87	0.10
4	423076.87	2244922.64	0.10
5	423059.30	2244933.79	0.10
6	423020.37	2244869.72	0.10
7	423018.87	2244867.27	0.10
8	422954.84	2244761.90	0.10
9	422938.27	2244734.63	0.10
1	423141.55	2244901.09	0.10
10	423175.41	2245021.23	0.10
11	423205.31	2245174.08	0.10
12	423208.17	2245188.68	0.10
13	423176.71	2245134.60	0.10
14	423172.17	2245137.24	0.10
15	423169.53	2245132.71	0.10
16	423166.96	2245134.20	0.10
17	423165.02	2245130.90	0.10
18	423163.82	2245131.61	0.10
19	423105.33	2245032.89	0.10
20	423105.14	2245032.58	0.10
21	423129.91	2245024.01	0.10
22	423155.04	2245012.63	0.10
23	423171.46	2245007.20	0.10
10	423175.41	2245021.23	0.10
24	423247.49	2245127.74	0.10
25	423242.59	2245186.77	0.10
26	423245.26	2245236.85	0.10
27	423263.16	2245236.16	0.10
28	423266.06	2245311.09	0.10
29	423249.26	2245311.86	0.10
30	423271.17	2245723.24	0.10
31	423274.73	2245739.07	0.10
32	423274.95	2245749.46	0.10
33	423274.68	2245759.78	0.10
34	423273.56	2245769.76	0.10

35	423273.77	2245785.76	0.10
36	423274.93	2245814.14	0.10
37	423278.82	2245887.97	0.10
38	423285.84	2246025.87	0.10
39	423298.95	2246278.76	0.10
40	423306.08	2246328.31	0.10
41	423310.90	2246345.69	0.10
42	423311.17	2246359.88	0.10
43	423306.69	2246368.62	0.10
44	423310.30	2246429.41	0.10
45	423309.21	2246458.60	0.10
46	423311.66	2246526.71	0.10
47	423315.60	2246599.06	0.10
48	423318.83	2246658.32	0.10
49	423322.12	2246721.10	0.10
50	423323.18	2246748.22	0.10
51	423325.44	2246800.76	0.10
52	423325.75	2246808.12	0.10
53	423329.87	2246855.08	0.10
54	423336.54	2246890.64	0.10
55	423410.27	2247160.08	0.10
56	423459.34	2247338.30	0.10
57	423509.75	2247523.43	0.10
58	423543.03	2247642.66	0.10
59	423674.32	2248125.04	0.10
60	423684.98	2248163.14	0.10
61	423696.18	2248202.27	0.10
62	423740.93	2248368.17	0.10
63	423798.18	2248578.51	0.10
64	423821.45	2248660.35	0.10
65	423830.63	2248686.73	0.10
66	423841.91	2248702.43	0.10
67	423854.61	2248714.21	0.10
68	423873.43	2248726.67	0.10
69	423946.58	2248772.98	0.10
70	423953.68	2248777.27	0.10
71	423936.96	2248781.13	0.10
72	423932.23	2248782.61	0.10
73	423846.36	2248729.01	0.10
74	423821.18	2248707.35	0.10
75	423809.34	2248678.89	0.10
76	423806.58	2248668.87	0.10
77	423769.36	2248533.53	0.10
78	423769.86	2248533.31	0.10
79	423770.63	2248531.68	0.10
80	423768.99	2248530.90	0.10
81	423768.66	2248530.99	0.10

82	423719.11	2248350.79	0.10
83	423719.64	2248350.60	0.10
84	423720.52	2248349.01	0.10
85	423718.94	2248348.11	0.10
86	423718.40	2248348.22	0.10
87	423660.51	2248135.96	0.10
88	423661.01	2248135.75	0.10
89	423661.79	2248134.11	0.10
90	423660.17	2248133.33	0.10
91	423659.82	2248133.43	0.10
92	423609.20	2247948.69	0.10
93	423609.61	2247948.57	0.10
94	423610.56	2247947.07	0.10
95	423609.04	2247946.09	0.10
96	423608.51	2247946.17	0.10
97	423557.41	2247760.18	0.10
98	423557.85	2247760.04	0.10
99	423558.79	2247758.49	0.10
100	423557.26	2247757.55	0.10
101	423556.71	2247757.64	0.10
102	423504.84	2247571.55	0.10
103	423506.37	2247571.03	0.10
104	423507.27	2247569.44	0.10
105	423505.70	2247568.54	0.10
106	423504.09	2247568.86	0.10
107	423454.54	2247387.40	0.10
108	423456.10	2247386.71	0.10
109	423456.86	2247385.08	0.10
110	423455.24	2247384.30	0.10
111	423453.80	2247384.70	0.10
112	423402.32	2247197.76	0.10
113	423403.76	2247197.37	0.10
114	423404.77	2247195.90	0.10
115	423403.27	2247194.88	0.10
116	423401.58	2247195.08	0.10
117	423351.03	2247009.41	0.10
118	423352.42	2247008.96	0.10
119	423353.36	2247007.41	0.10
120	423351.81	2247006.46	0.10
121	423350.31	2247006.71	0.10
122	423313.70	2246867.39	0.10
123	423314.37	2246866.58	0.10
124	423314.15	2246864.65	0.10
125	423313.19	2246863.87	0.10
126	423313.06	2246863.84	0.10
127	423309.28	2246799.87	0.10
128	423303.25	2246697.95	0.10

129	423304.68	2246697.66	0.10
130	423305.79	2246696.19	0.10
131	423304.34	2246695.12	0.10
132	423303.10	2246695.20	0.10
133	423292.78	2246499.58	0.10
134	423294.26	2246499.38	0.10
135	423295.46	2246498.00	0.10
136	423294.09	2246496.82	0.10
137	423292.61	2246496.81	0.10
138	423284.93	2246370.03	0.10
139	423283.18	2246337.02	0.10
140	423281.77	2246310.28	0.10
141	423282.80	2246290.36	0.10
142	423283.39	2246290.30	0.10
143	423284.63	2246288.99	0.10
144	423283.30	2246287.77	0.10
145	423282.78	2246287.75	0.10
146	423280.59	2246228.52	0.10
147	423274.34	2246111.25	0.10
148	423275.29	2246110.20	0.10
149	423274.23	2246109.23	0.10
150	423273.20	2246089.94	0.10
151	423264.34	2245932.41	0.10
152	423265.12	2245932.27	0.10
153	423266.27	2245930.84	0.10
154	423264.86	2245929.69	0.10
155	423264.19	2245929.72	0.10
156	423256.32	2245789.88	0.10
157	423255.72	2245783.92	0.10
158	423257.70	2245783.58	0.10
159	423258.86	2245782.20	0.10
160	423257.46	2245781.02	0.10
161	423255.43	2245781.08	0.10
162	423254.38	2245770.62	0.10
163	423252.94	2245740.49	0.10
164	423252.15	2245724.11	0.10
165	423252.37	2245707.69	0.10
166	423246.58	2245586.73	0.10
167	423247.84	2245586.64	0.10
168	423249.13	2245585.38	0.10
169	423247.85	2245584.07	0.10
170	423246.43	2245583.98	0.10
171	423236.06	2245392.55	0.10
172	423235.91	2245389.33	0.10
173	423237.46	2245389.10	0.10
174	423238.62	2245387.71	0.10
175	423237.24	2245386.53	0.10

176	423235.78	2245386.55	0.10
177	423227.44	2245210.03	0.10
178	423212.58	2245214.27	0.10
179	423200.71	2245203.94	0.10
180	423210.23	2245199.25	0.10
181	423210.25	2245199.35	0.10
182	423212.94	2245207.31	0.10
183	423233.51	2245200.35	0.10
184	423206.10	2245071.56	0.10
185	423229.86	2245064.49	0.10
24	423247.49	2245127.74	0.10

Раздел 4

Схема расположения границ публичного сервитута

С

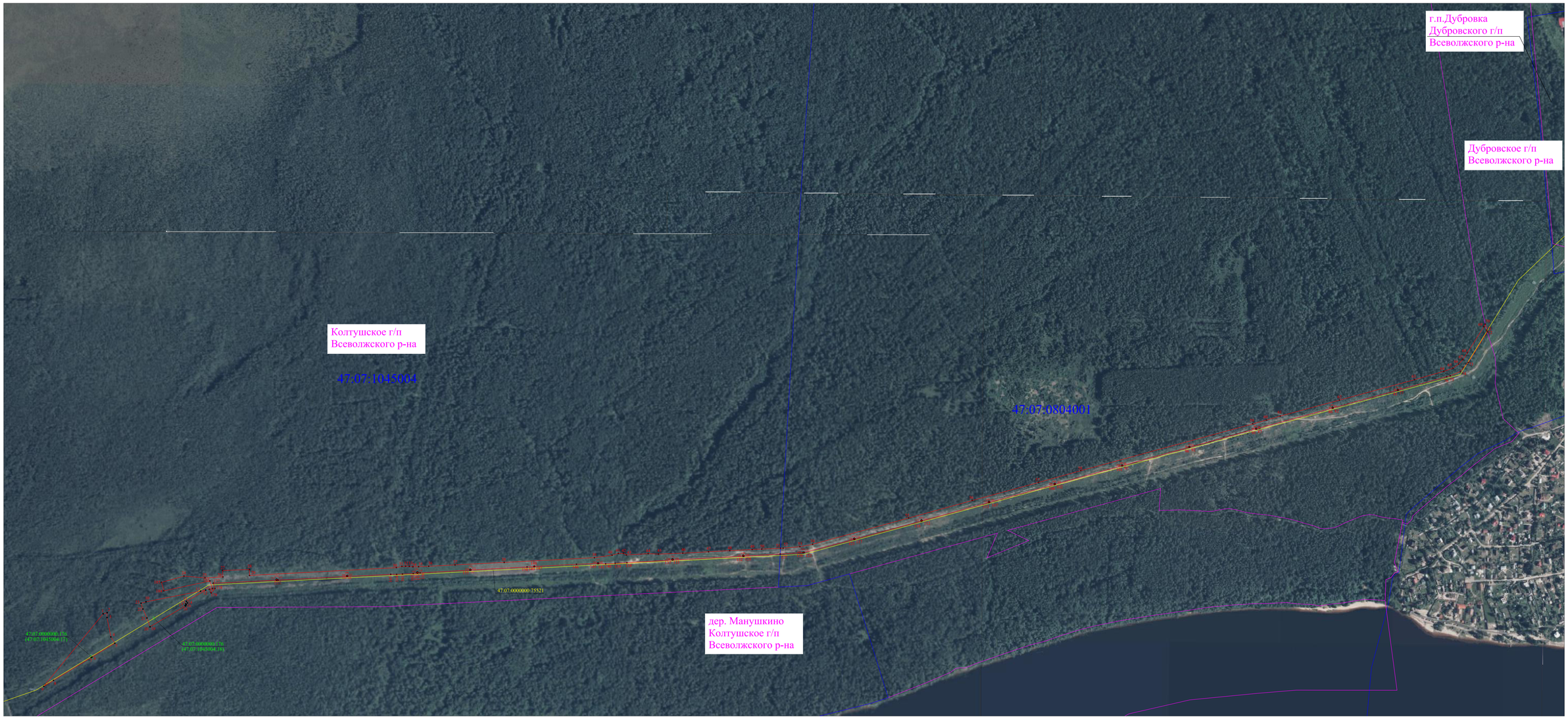

Масштаб 1:4000

Условные обозначения :

- проектная граница публичного сервитута
- 1 характерная точка границы публичного сервитута
- граница кадастрового квартала
- 47:07:1045004 номер кадастрового квартала
- г.п. Павлово наименование административно-территориального образования
- установленная граница населенного пункта
- границы земельных участков, в отношении которых испрашивается установление публичного сервитута
- 47:07:0000000:176 кадастровый номер земельного участка, в отношении которого испрашивается установление публичного сервитута
- объект капитального строительства с кадастровым номером 47:07:0000000:75521

Подпись _____ Я.В. Костюшок

Дата 17 "сентября" 2026 г.

Место оттиска печати лица, составившего описание местоположения границ публичного сервитута